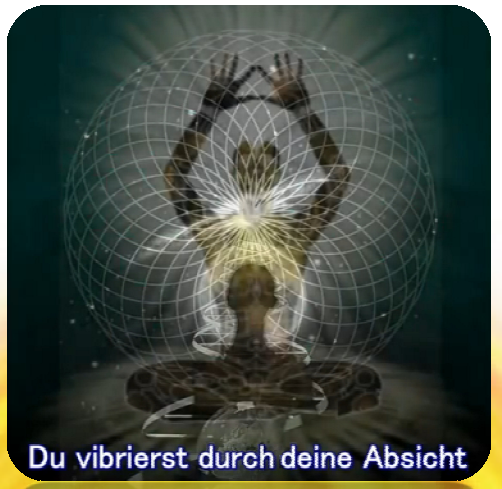

Mit unseren Emotionen und Absichten können wir die Welt direkt beeinflussen.

Positive Emotionen haben einen starken Einfluss, aber den gleichen oder noch stärkeren Einfluss haben negative Emotionen.

Im ersten Fall steigt das Energieniveau, im anderen fällt es.

Das bedeutet:
Wenn wir in uns selbst die Fähigkeit entwickeln, Liebe und positive Emotionen zu erschaffen, ändern wird dementsprechend die Welt um uns herum.